

Weidemann 1280 Shovel



Machine nummer
 109526

Bouwjaar
 2024

Prijs
 Op aanvraag

Vertegenwoordiger



Maas van den Brand

m.vandenbrand@timmermanbv.nl

+31 (0) 6 53 64 06 33

Banden achter	31x15,50-15 AS ET0 i.p.v. standaard
Banden voor	31x15,50-15 AS ET0 i.p.v. standaard
Maximum snelheid	20
Motorvermogen	25 PK
Profiel (%) achter	100
Profiel (%) voor	100
Type snelkoppeling	Euro

Overige opties >Omschrijving

- ✓ 3e functie
- ROPS/FOPS beschermdak
- STANDAARD
- T94 assen met cardanas, incl. sperddifferentieel 100% (39,9 tons as)
- Werkverlichting voor & achter LED
- Geïntegreerd contragewicht
- Inschakelbare snelgang t/m 20 KM/H
- Verstelbaar stuurkolom, armsteun rechts
- Stage V motor 18,4kW / 25 PK
- 3e Functie comfort

>Locatie

"Vraag de vertegenwoordiger voor de actuele locatie van deze machine"
 Industrieweg 15, 8255 PB
 Swifterbant, Nederland

Overige foto's

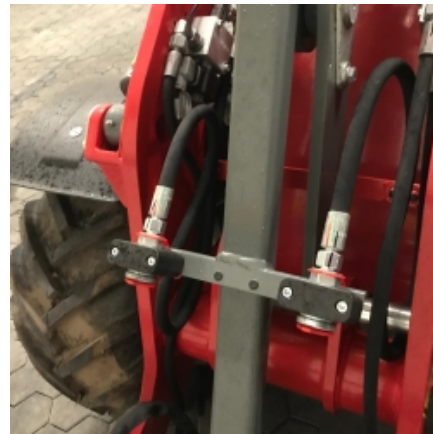





Algemene voorwaarden

Op al onze offertes, op alle opdrachten aan ons en op alle met ons gesloten overeenkomsten zijn van toepassing: de FEDECOM leverings- en betalingsvoorwaarden zoals deze luiden volgens de op de achterzijde afgedrukte tekst; of als er sprake is van huur en verhur de FEDECOM verhuurvoorwaarden; of als er sprake is van keuring en de daaruit eventueel voortvloeiende reparatie de FEDECOM keurings- en reparatievoorwaarden, zoals deze luiden volgens de laatste ter Griffie van de Rechtbank te Rotterdam neergelegde tekst. Alle voorwaarden worden u op verzoek toegezonden.

Disclaimer

Timmerman BV besteedt constant zorg en aandacht aan de website, echter is het mogelijk dat de gepubliceerde teksten, afbeeldingen en andere informatie op de website onjuist of onvolledig is.

Wij besteden aandacht om de inhoud van de website zo vaak mogelijk te actualiseren en/of aan te vullen. Hierbij behouden wij ons het recht om op elke moment de inhoud aan te passen of onderdelen te verwijderen zonder hierover aan u mededeling te hoeven doen.

In het bijzonder zijn alle prijzen op de website van Timmerman BV onder voorbehoud van type- en programmeerfouten. Voor de gevolgen van dergelijke fouten wordt geen aansprakelijkheid aanvaard. Geen overeenkomst komt tot stand op basis van dergelijk fouten.

Voor de opgenomen hyperlinks naar websites van derden kan Timmerman BV nimmer aansprakelijkheid aanvaarden. Hierbij sluit Timmerman BV alle aansprakelijkheid uit voor direct of indirecte schade, van welke aard dan ook, die voortvloeit uit of in enig opzicht verband houdt met de website.

Auteursrecht, kopiëren, verspreiden en elk ander gebruik van de materialen en inhoud van onze website is niet toegestaan zonder schriftelijke toestemming van Timmerman BV.